

Eingang
Bauverwaltung Rütli
- 9. Juni 2023

Grundriss Erdgeschoss 1 : 200

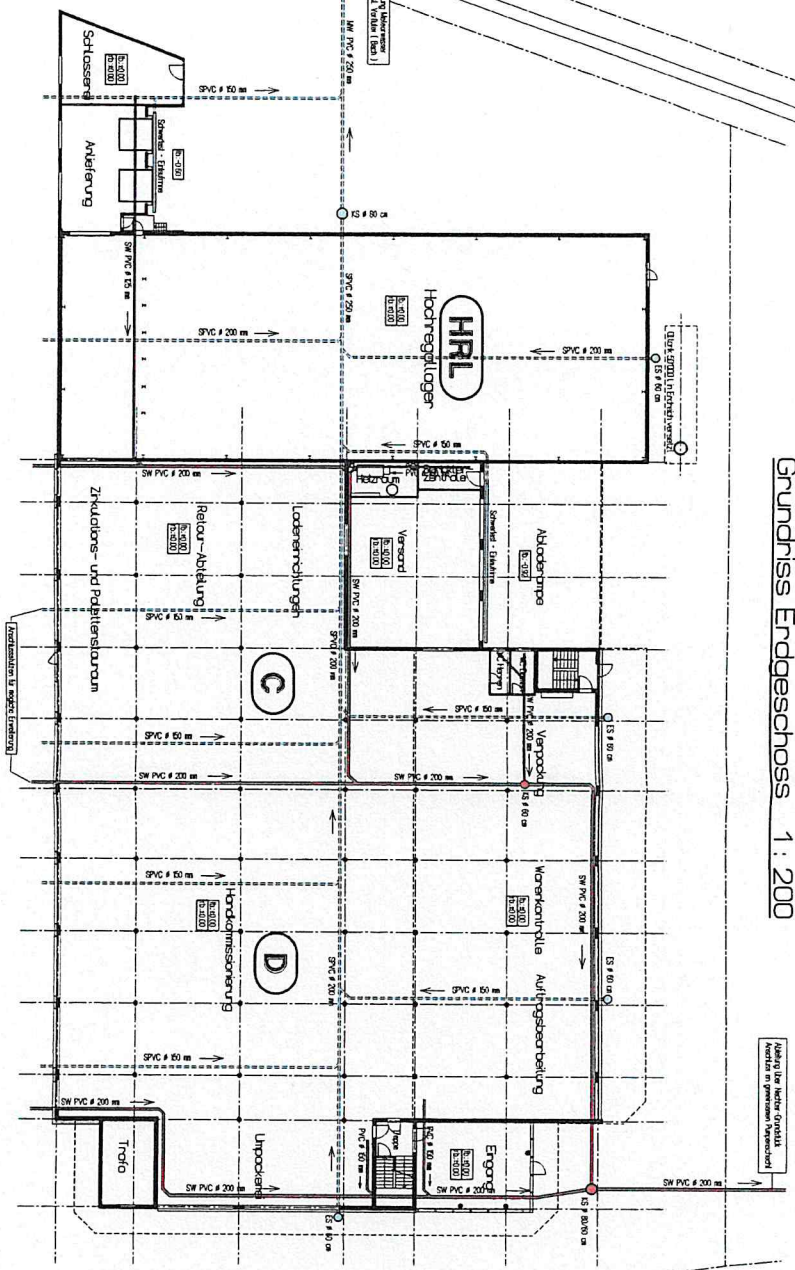

SCHNEIDER BAUPLANUNGEN 9464 - RÜTTHI SG	
Dat. 25.06.03	Gez. Sch
Rev.	Gr. 45/84cm
Plan-Nr. : 0303/06	
Planungsstufe für : In-Alt- und Systemrisiko befristete, Submittagen	
Situationsplan 1 : 200 Nutzungsänderung / Ausbau Gewerbezentrums nachträgliche Baueingabe / Kernabschlüssen	
Stoosstrasse 127 14.07 / 7/8 00 06	9464 - Rütthi SG 14.07 / 7/8 00 06

Rüthi, den :

27. 6. 2023

der Baubehörde :

[Signature]

der Planverleiher :

Schneider
Bauplanungen
[Signature]

